

Περιοχή Φάρος

7 ο ΓΥΜΝΑΣΙΟ ΠΑΤΡΑΣ

2013-2014

ΣΥΜΜΕΤΟΧΗ ΣΤΟ ΔΙΚΤΥΟ «ΒΙΩΣΙΜΗ ΠΟΛΗ»

Το περιβαλλοντικό μας μονοπάτι
είχε αρκετές αξιόλογες στάσεις

Προβληματισμός

Με τι να ασχοληθούμε ...



ΤΕΛΙΚΗ ΕΠΙΛΟΓΗ:
Ο Φάρος της Πάτρας...



Ο αρχικός Φάρος ...



Φάρος 1892 - 1972

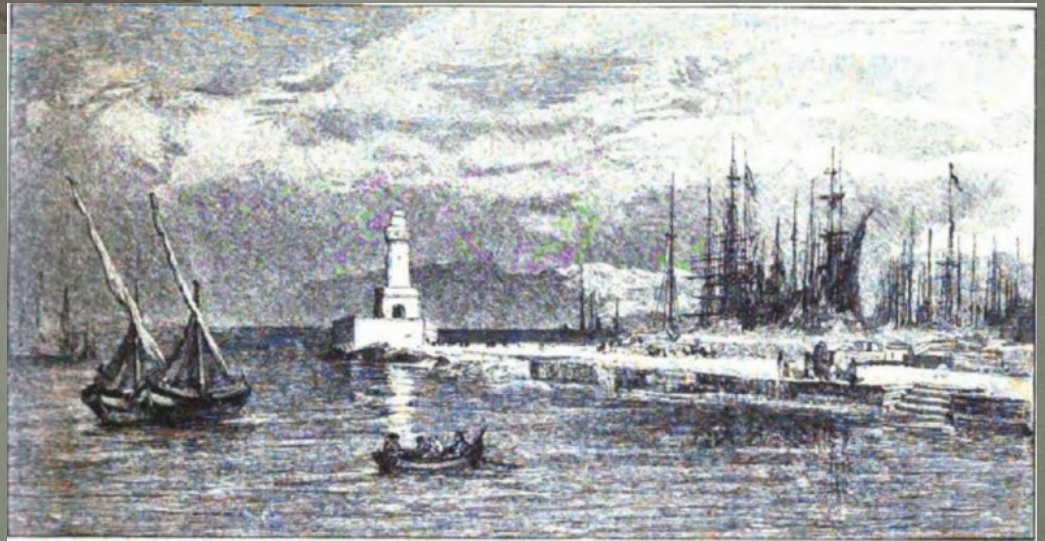

Ἡ ἀποβάθρα τῶν Πατρῶν



1622-1. ΠΑΤΡΑΙ. *Αποψις ὀπὸ θαλάσσης.

PATRAS. Vue prise de la mer

Φάρος (1892 – 1972)



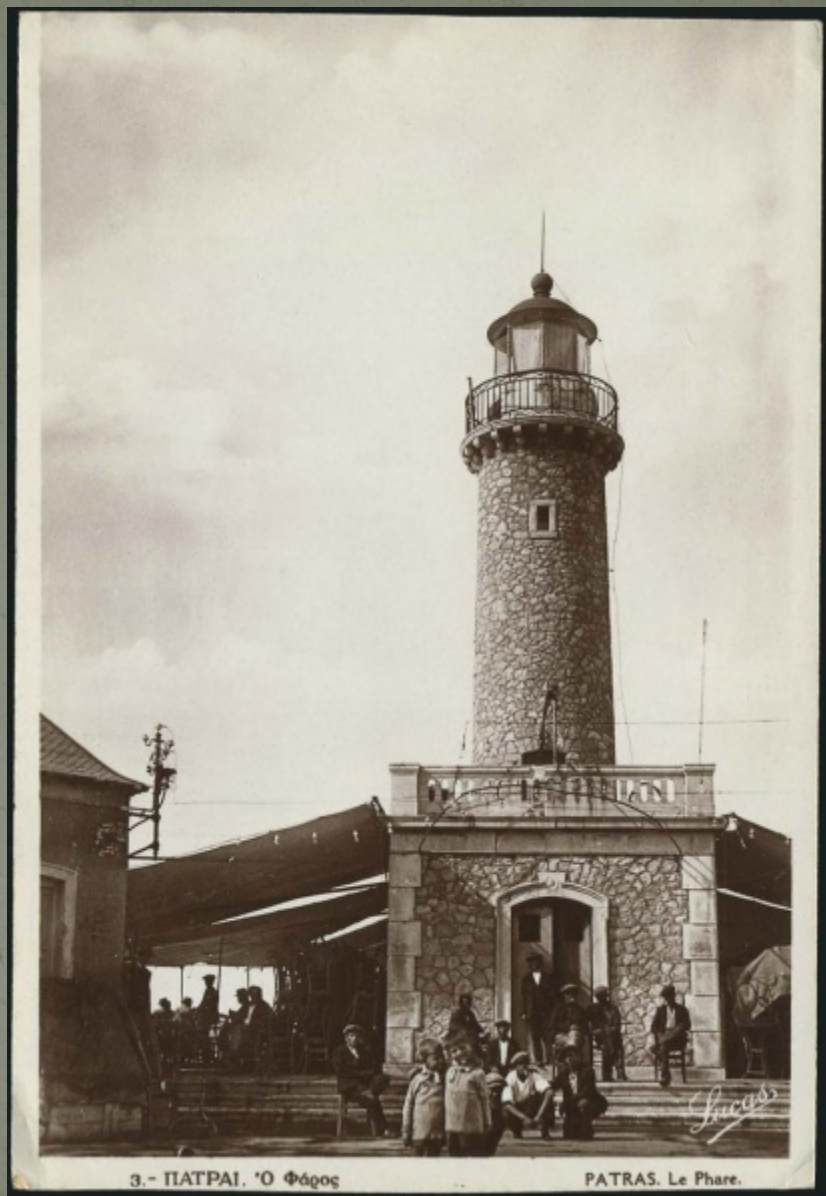

3.- ΠΑΤΡΑΙ. 'Ο Φάρος

PATRAS. Le Phare.



1632-11. ΠΑΤΡΑΙ 'Ο Φάρος

PATRAS Le Phare



Το χθες και το σήμερα

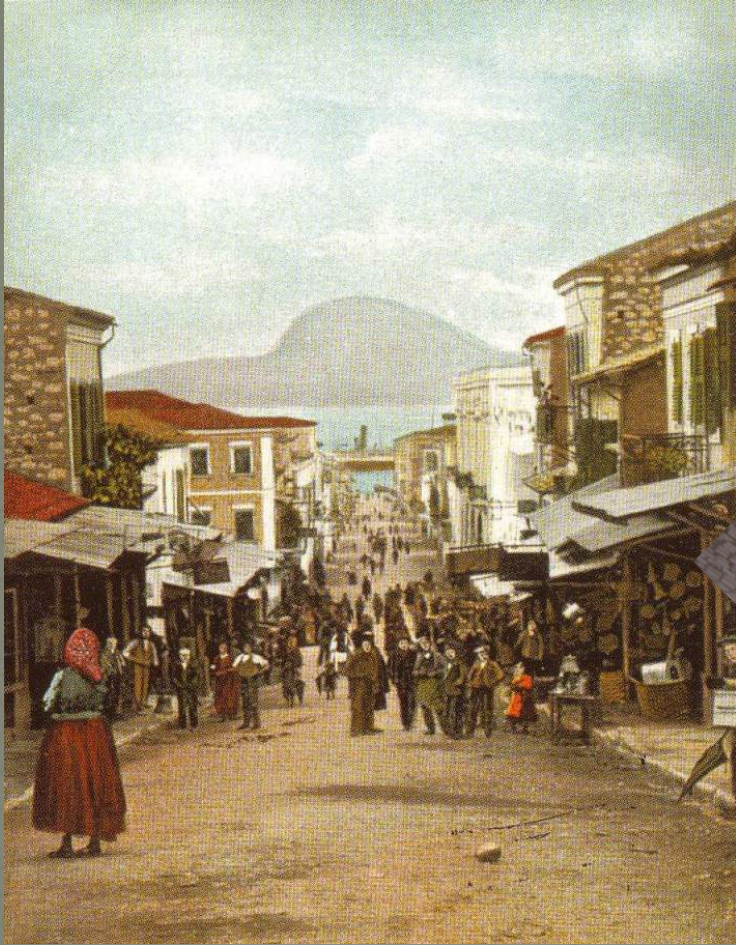



Χριστούγεννα 2014

Έξοδος της περιβαλλοντικής ομάδας για δουλειά πεδίου...

ΧΡΙΣΤΟΥΓΕΝΝΑ 2012





ΦΥΛΑΣΣΟΜΕΝΗ ΠΑΙΔΙΚΗ ΧΑΡΑ!



ΧΩΡΟΙ ΣΤΑΘΜΕΥΣΗΣ!



ΧΩΡΟΣ ΑΘΛΗΣΗΣ!



ΧΩΡΟΣ ΨΑΡΕΜΑΤΟΣ!



ΧΩΡΟΣ ΚΑΦΕ!



ΕΛΕΥΘΕΡΟΣ ΧΩΡΟΣ ΠΡΑΣΙΝΟΥ!





Το 92% των ερωτηθέντων πηγαίνει στο Φάρο τακτικά.
Ο χώρος είναι φιλόξενος και επισκέψιμος
από όλη την οικογένεια...

Τι δεν σας άρεσε στην περιοχή του Φάρου;



Τι σας άρεσε στην περιοχή του Φάρου;



Τι παραπάνω θα θέλατε να έχει;

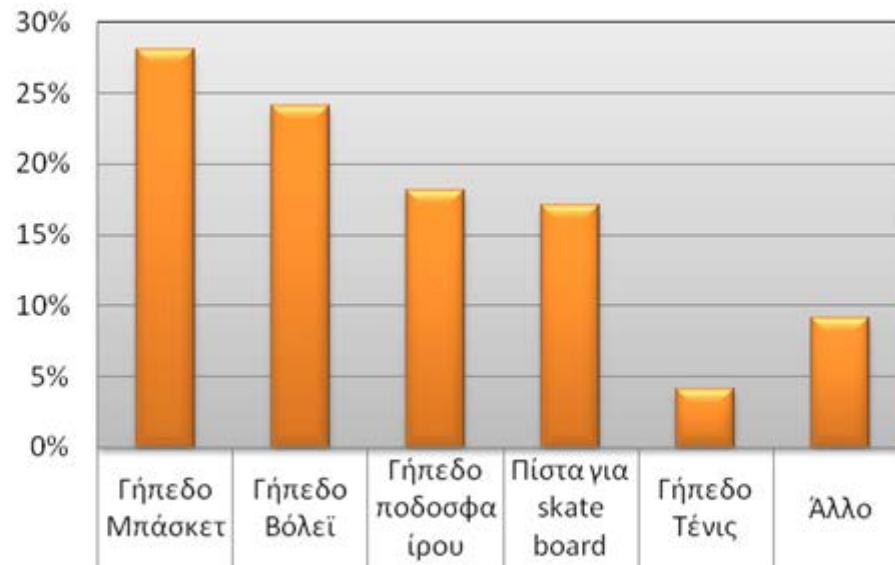

■ Τι παραπάνω θα θέλατε να έχει;

28%

24%

18%

17%

4%

9%



Οργανισμός Λιμένος Πατρών





Οργανισμός Λιμένος Πατρών

«Η απόφαση του ΟΛΠΑ περιλαμβάνει τον αποχαρακτηρισμό του χώρου από τον προβλήτα Αγίου Νικολάου έως τον προβλήτα Γούναρη και τον επαναπροσδιορισμό των ορίων της ζώνης λιμένα, που είναι στην αρμοδιότητα του ΟΛΠΑ. Επίσης, αποδεσμεύονται χώροι από τη χερσαία λιμενική ζώνη που θα αξιοποιηθούν, με σκοπό την αναβάθμιση της ποιότητας ζωής. Ακόμα προβλέπεται η διαμόρφωση χερσαίου τμήματος της λιμενικής ζώνης από την οδό Ιερόθεου έως το χείμαρρο Διακονιάρη σε χώρους πρασίνου, με ποδηλατοδρόμο, πίστες αναρρίχησης και πίστες skating, ενώ το κόστος της συντήρησής τους θα επιβαρύνει τον ΟΛΠΑ Πάτρας.»

Φεβρουάριος 2014

Διαβάσαμε λίγο τοπικές εφημερίδες...

...και ...

αποφασίσαμε να συναντήσουμε την τεχνική υπηρεσία του
ΟΛΠΑ!



Οργανισμός Λιμένος Πατρών



Συναντηθήκαμε με εκπρόσωπο
από την τεχνική υπηρεσία του ΟΛΠΑ!



ΑΕΡΟΦΩΤΟΓΡΑΦΙΑ ΤΟΥ ΦΑΡΟΥ
Υλικό από το αρχείο του ΟΛΠΑ Α.Ε.!

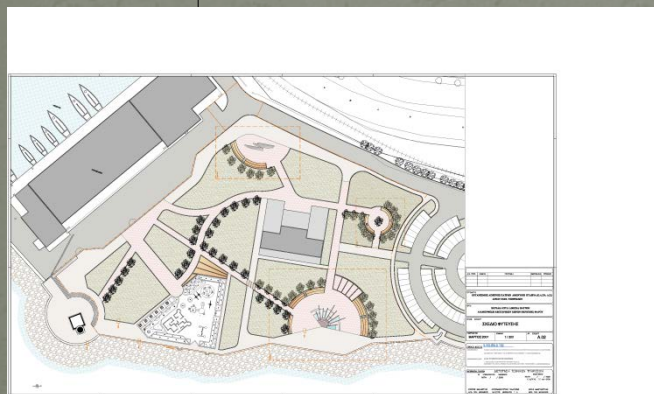

ΣΧΕΔΙΟ ΠΡΟΤΕΙΝΟΜΕΝΗΣ ΔΙΑΜΟΡΦΩΣΗΣ
ΠΕΡΙΒΑΛΛΟΝΤΟΣ ΧΩΡΟΥ

Υλικό από το αρχείο του ΟΛΠΑ Α.Ε.!



Οργανισμός Λιμένος Πατρών

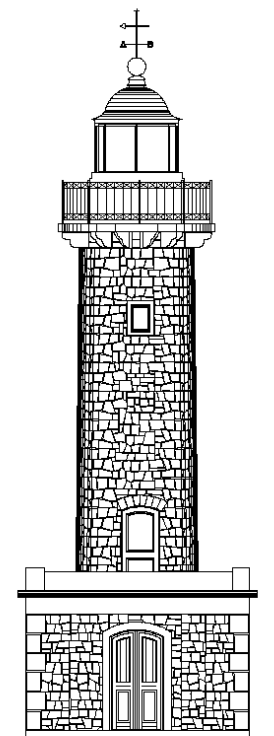

C:\Documents and Settings\TOT\My Documents\TOTE\ΦΑΡΟΣ\ΦΑΡΟΣ_σχεδ_2010.dwg, ΤΟΤΑ, 1/0.07/2008, ΤΟΛ, Καρμάνη

ΣΧΕΔΙΑΣΜΟΣ ΣΕ ΗΛΕΚΤΡΟΝΙΚΗ ΜΟΡΦΗ
ΟΨΗΣ ΤΟΥ ΦΑΡΟΥ

Υλικό από κ. Π. Καραμεσίνη Αρχ. Μηχ.
Υπάλληλος τεχνικής Υπηρεσίας του ΟΛΠΑ Α.Ε.!

ΠΕΡΙΟΧΗ ΑΚΤΗΣ ΔΥΜΑΙΩΝ (ΤΜΗΜΑ Α3-Β4)



Χώροι αναψυχής



Χώροι πρασίνου & αστικός εξοπλισμός



Φυλασσόμενοι χώροι στάθμευσης



Χώρος αθλοπαιδιών σε συνεργασία με Ν.Ο.Π.

ΠΕΡΙΟΧΗ ΑΚΤΗΣ ΔΥΜΑΙΩΝ (ΤΜΗΜΑ Α4)



Πίστα skateboard



Τοίχος αναρρίχησης



Ποδηλατόδρομος – Πίστα ΒΜΧ (ΑΔΕΠ – Ο.Λ.ΠΑ. Α.Ε.)



Ποδηλατόδρομος στο όριο της περιφραξης του Ν. Λιμένα

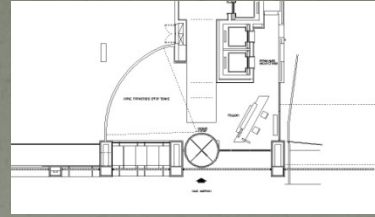
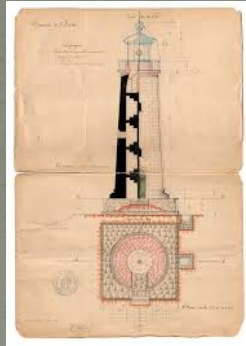

- Συνέντευξη με την Αρχιτέκτονα Έμπη Σπαθή που συμμετείχε παλαιότερα με σχεδιαστική πρόταση για το Φάρο.

•Εικόνες από τα όνειρα της ομάδας μας για το μέλλον !!!

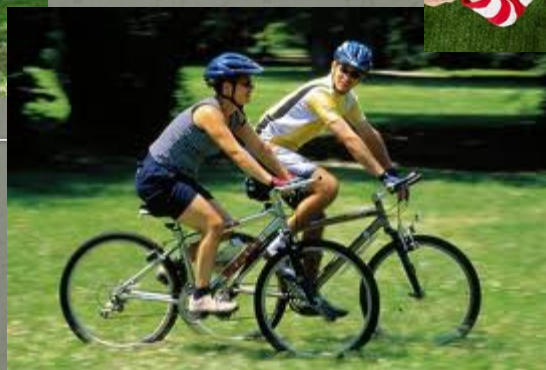

Σας ευχαριστούμε για την προσοχή σας!